AV 接收機

DRX-3.1

基本手冊

連接線路
步驟1: 選擇您的揚聲器配置 3
步驟2: 連接揚聲器 9
步驟3: 連接電視 11
步驟4: 連接 AV 設備 13
步驟5: 多區域連接 16
步驟6: 連接其他線路 17
設置
步驟7: 電源開啟以及初始設置 18
HDMI 設置 19
播放
基本播放 20
網路功能 21
其他 23
零件名稱
前面板 25
後面板 26
遙控器 27
顯示器 27

本手冊包含啟動時所需的資訊，以及常用功能的操作指引。 "進階手冊" 可由網際網路取得，手冊中包含關於播放功能 / 聆聽範式 / 設置詳細資料、規格及故障檢修的詳細資料。高級手冊的格式設計，易於在電腦或智慧手機上閱讀。

http://integraworldwide.com/manual/drx3.1/adv/en.html
進階手冊請於此處下載

Integra

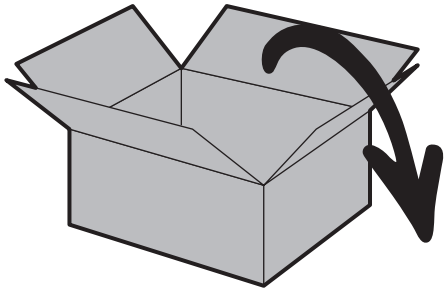

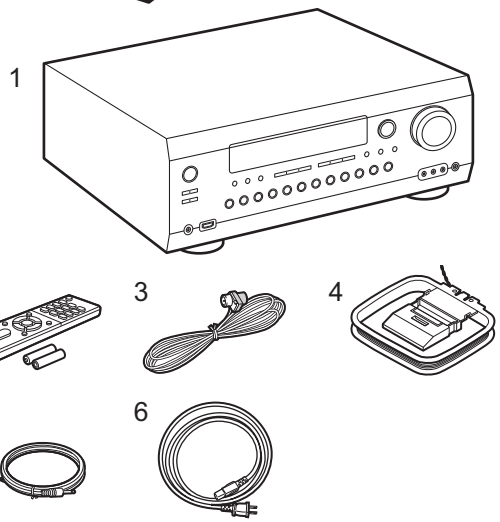

包裝內容物

1. 主機　2. 遙控器(RC-912R) ×1, 電池 (AAA/R03) ×2
3. 室內 FM 天線 ×1　4. AM 環狀天線 ×1　5. 揚聲器設置麥克風 ×1
6. 電源線 ×1

主要特色

本機連接在電視和 AV 設備之間。 若要播放，請利用輸入選擇器選擇來源。您可將揚聲器的 7.1 連接至本機， 7 ch 設為每聲道 170 W (負載為 4 歐姆，頻率為 1 kHz，總諧波失真率為 0.9%THD) (北美地區型號) / 160 W (負載為 4 歐姆，頻率為1 kHz，總諧波失真率為 1%THD) (澳洲地區型號)，並具備主動式重低音揚聲器預置插孔。

- 支援以 Dolby Atmos 格式進行播放，可使聲音進行 360° 分布
- HDMI 插孔支援 4K 視訊輸入及輸出。插孔 IN1 至 3 以及 OUT MAIN/SUB 支援 HDCP2.2
- HDMI CEC 功能： 控制各項功能，例如將輸入切換連結至符合 CEC 標準的輸入選擇器和播放器、用符合 CEC 標準之電視的遙控器切換音訊輸出和音量，以及自動在電視關機時將本機切回待機。
- HDMI Standby Through: 即使本機處於待機模式下，AV 設備的視訊與音訊訊號依然可傳輸至電視
- ARC: 只需要一條 HDMI 電纜線就能完成與 ARC 相容電視的連接
- 利用在電視上顯示操作方式的螢幕指引和螢幕顯示 (OSD) ， 輕鬆 Initial Setup
- 透過有線 LAN 或 Wi-Fi (無線 LAN) 的網路電台和 AirPlay ，以及 Music Server 之類的網路功能，其中音樂伺服器可播放電腦上的音樂檔案、USB 來源，以及其他 AM/FM 廣播和 BLUETOOTH® 播放等功能
- Music Server 以及 USB支援的播放格式包括 WAV, FLAC 與 DSD 高解析音源
- 多區連接，讓您在主室內播放，並從不同房間收聽 (ZONE 2)
- 配有 RS232 塢， IR IN/OUT 插孔以及 12V TR 訊格式的支援。如需詳細資訊，請參閱本公司網站首頁。

小心: 連接阻抗為 4 Ω 至 16 Ω 的揚聲器。只有在其他所有電纜連接均完成後方可連接電源線。

- 若其他公司製造之設備連線方式造成損壞，本公司概不負責。

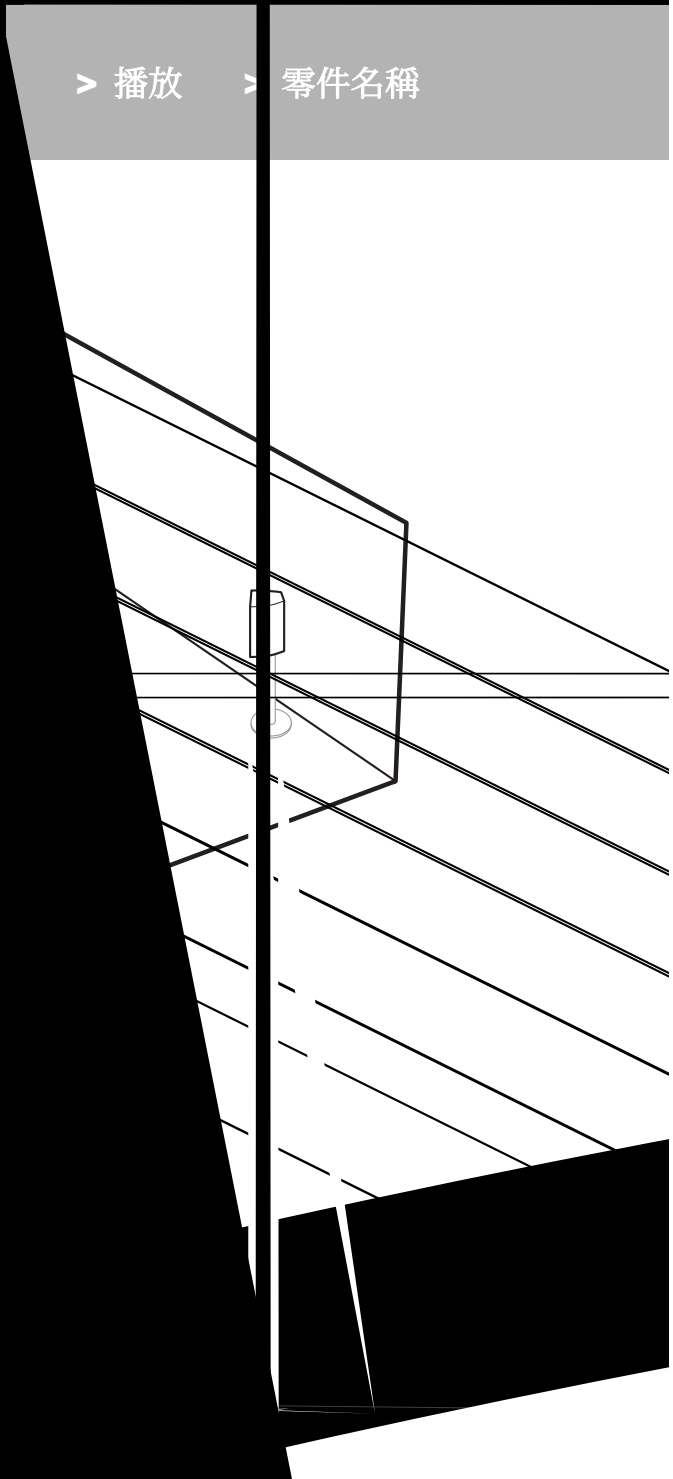

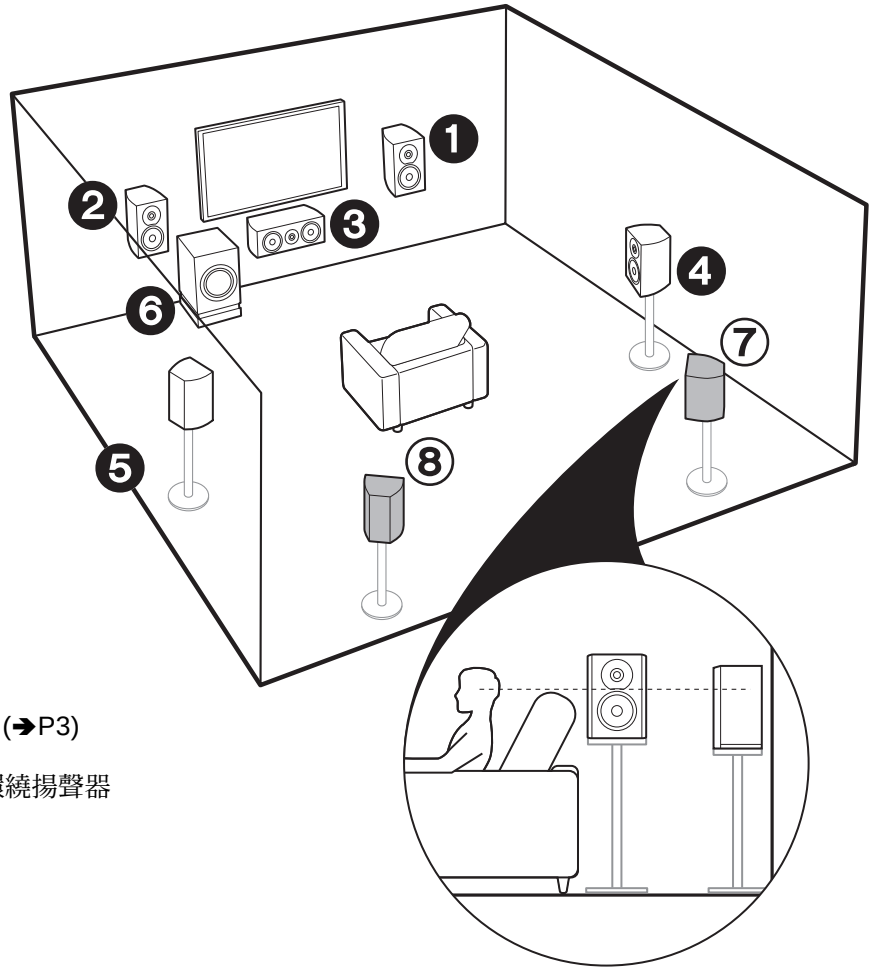

❶ – ❻ (➔P3)

⑦⑧ 後環繞揚聲器

7.1 聲道系統 (含後環繞揚聲器)

此系統包含擴增至基本 5.1 聲道系統的後環繞揚聲器。連接後環繞揚聲器可改善後置聲場營造出的音效環繞感以及銜接感，創造更真實的聲場。您可選擇 Dolby Atmos 聆聽模式，在輸入格式為 Dolby Atmos 時呈現最新的 3D 環繞音效。如為 Dolby Atmos 以外的其他格式，選擇 Dolby Surround 聆聽模式仍可從後環繞揚聲器輸出音源，以創造聲場。最佳位置是將後環繞揚聲器置於耳朵的高度。 請將環繞揚聲器放在比 5.1 聲道系統更前面一點的位置。

- 如果設置中要加入後環繞揚聲器，則需要環繞揚聲器。

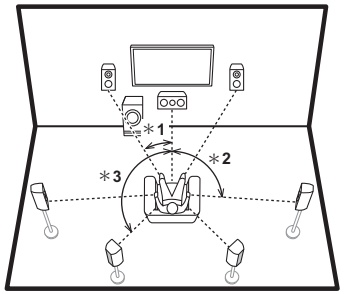

∗ 1: 22° 至 30°, ∗ 2: 90° 至110°, ∗ 3: 135° 至 150°

前往"連接線路" (➔P9)

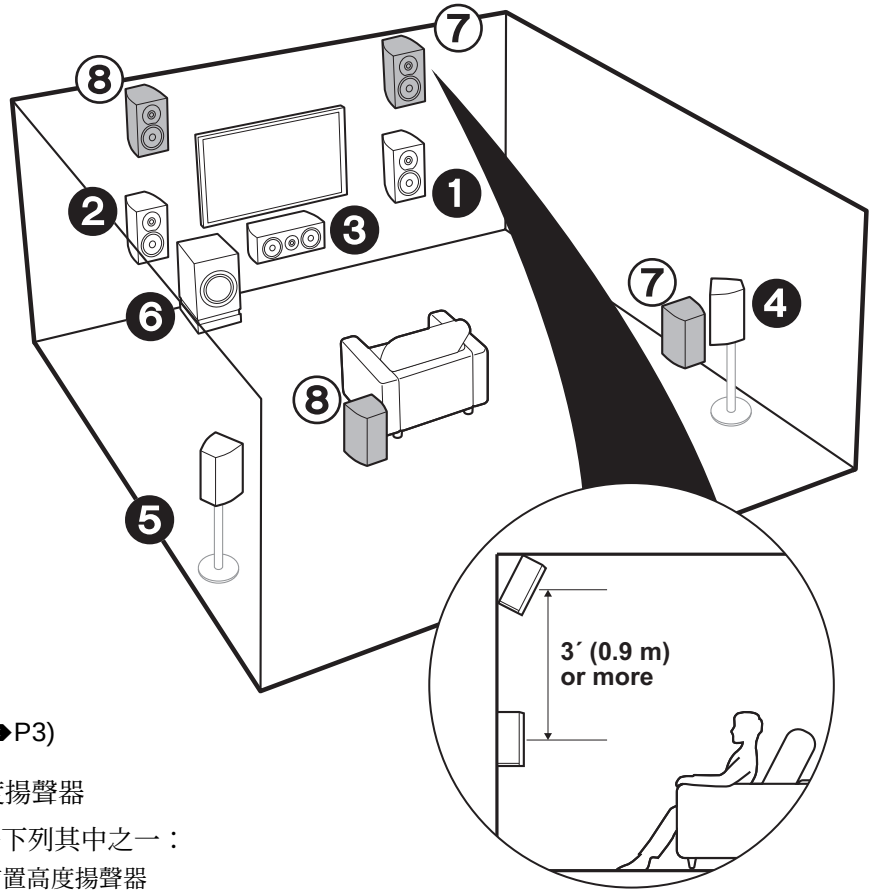

❶ – ❻ (➔P3)

⑦⑧ 高度揚聲器

選擇下列其中之一：

- 前置高度揚聲器
- 後置高度揚聲器

7.1 聲道系統 (含高度揚聲器 A)

前置高度或者後置高度揚聲器

此為基本的 5.1 聲道系統加上高度揚聲器，作為前置高度揚聲器或後置高度揚聲器使用。請依照房間環境選擇要設置的揚聲器。您可選擇 Dolby Atmos 聆聽模式 (5.1.2 聲道播放)， 在輸入格式為Dolby Atmos 時使包括頭頂聲音在內的聲音呈現最新的 3D 環繞音效。

如為 Dolby Atmos 以外的其他格式，選擇 Dolby Surround聆聽模式仍可從高度揚聲器輸出音源，以創造聲場。前置高度揚聲器或後置高度揚聲器應放置在比前置揚聲器至少高 0.9 公尺處。前置高度揚聲器應放置在前置揚聲器正上方，且後置高度揚聲器間的距離應與前置揚聲器間的距離相同。兩個揚聲器應設置朝向聆聽位置。

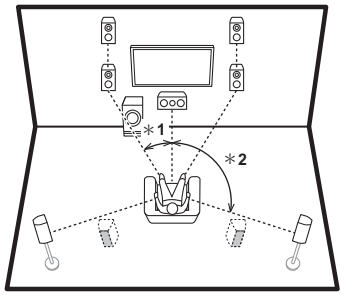

∗ 1: 22° 至 30°, ∗ 2: 120°

前往 "連接線路" (➔P9)

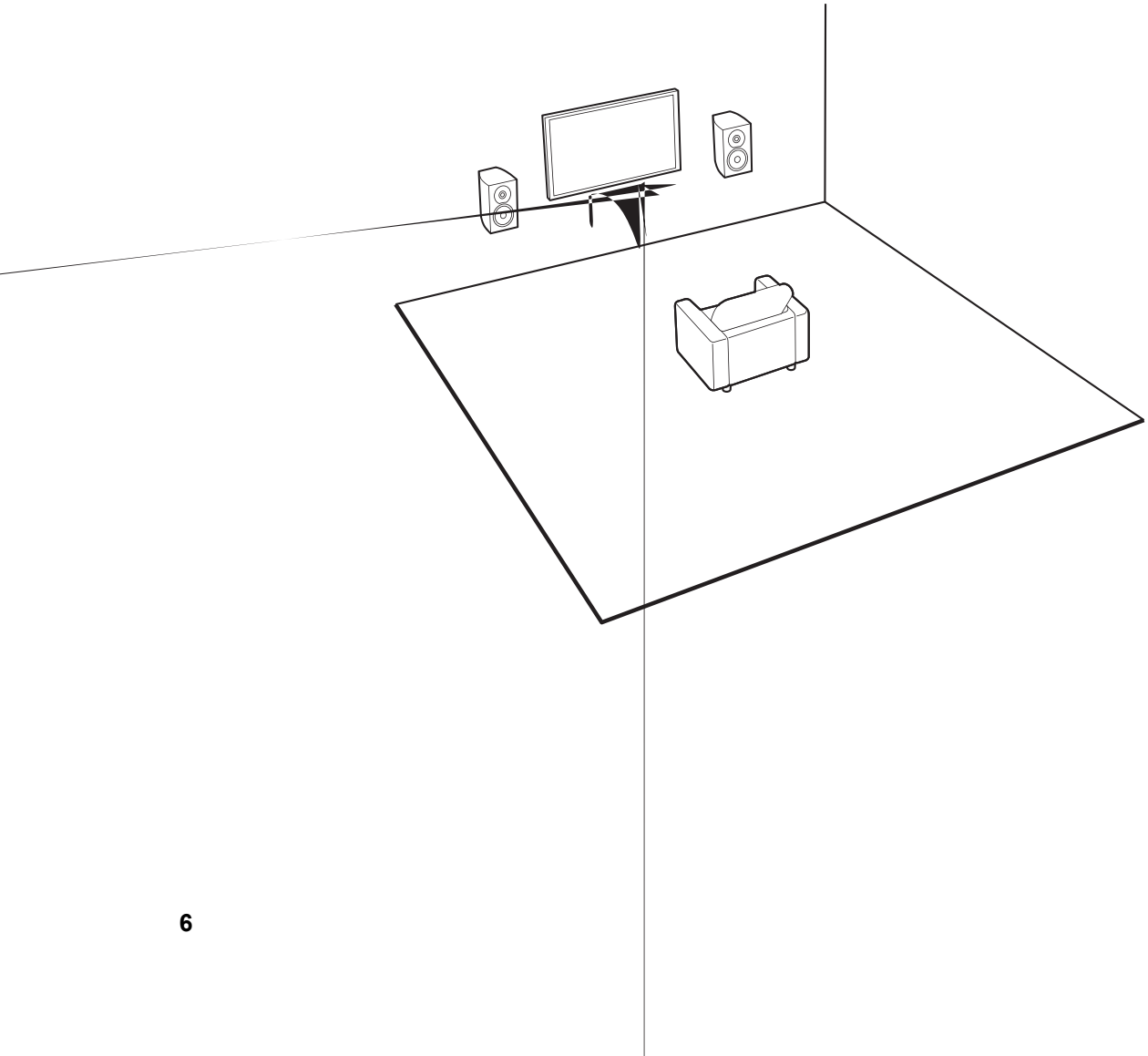

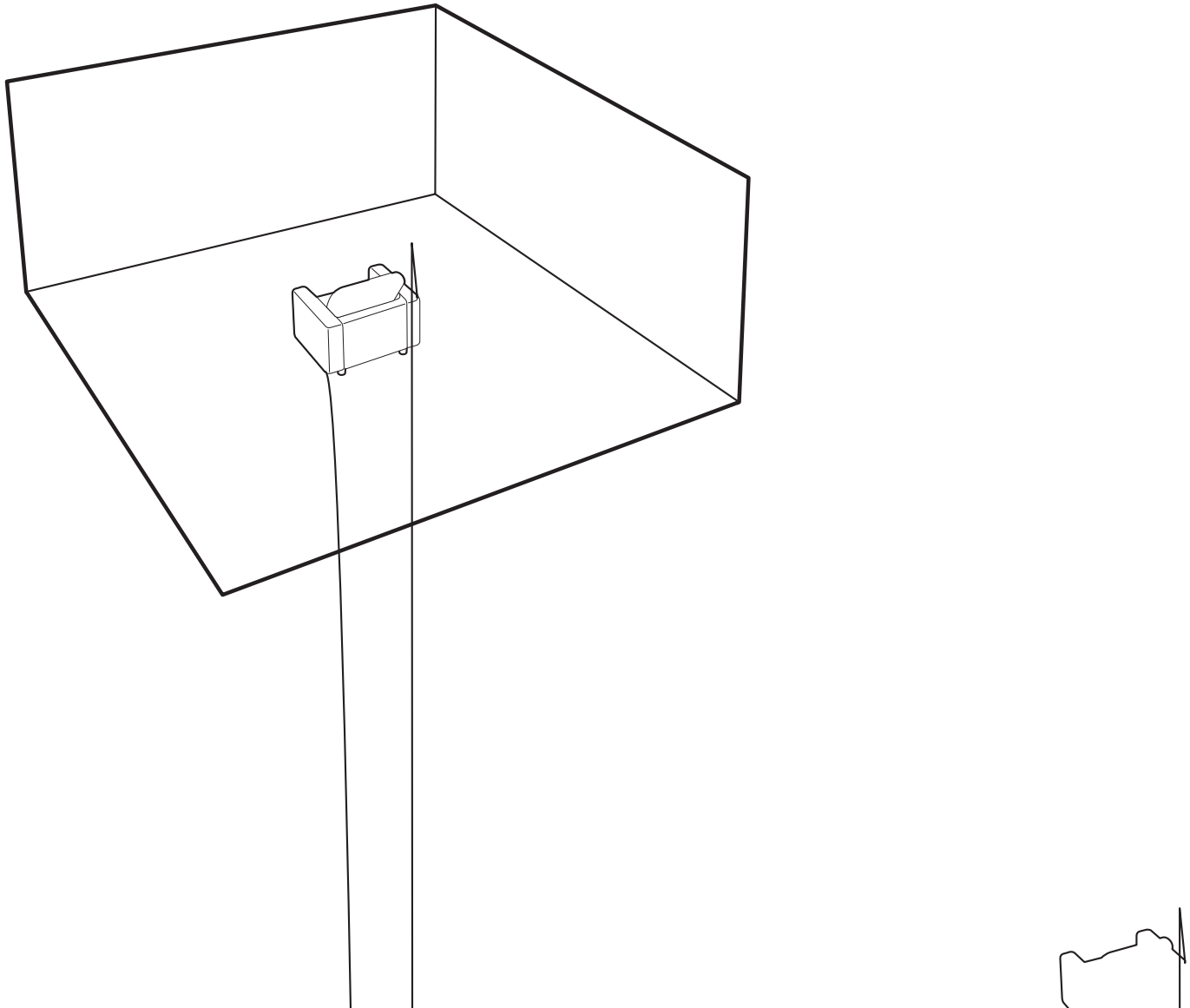

步驟2: 連接揚聲器

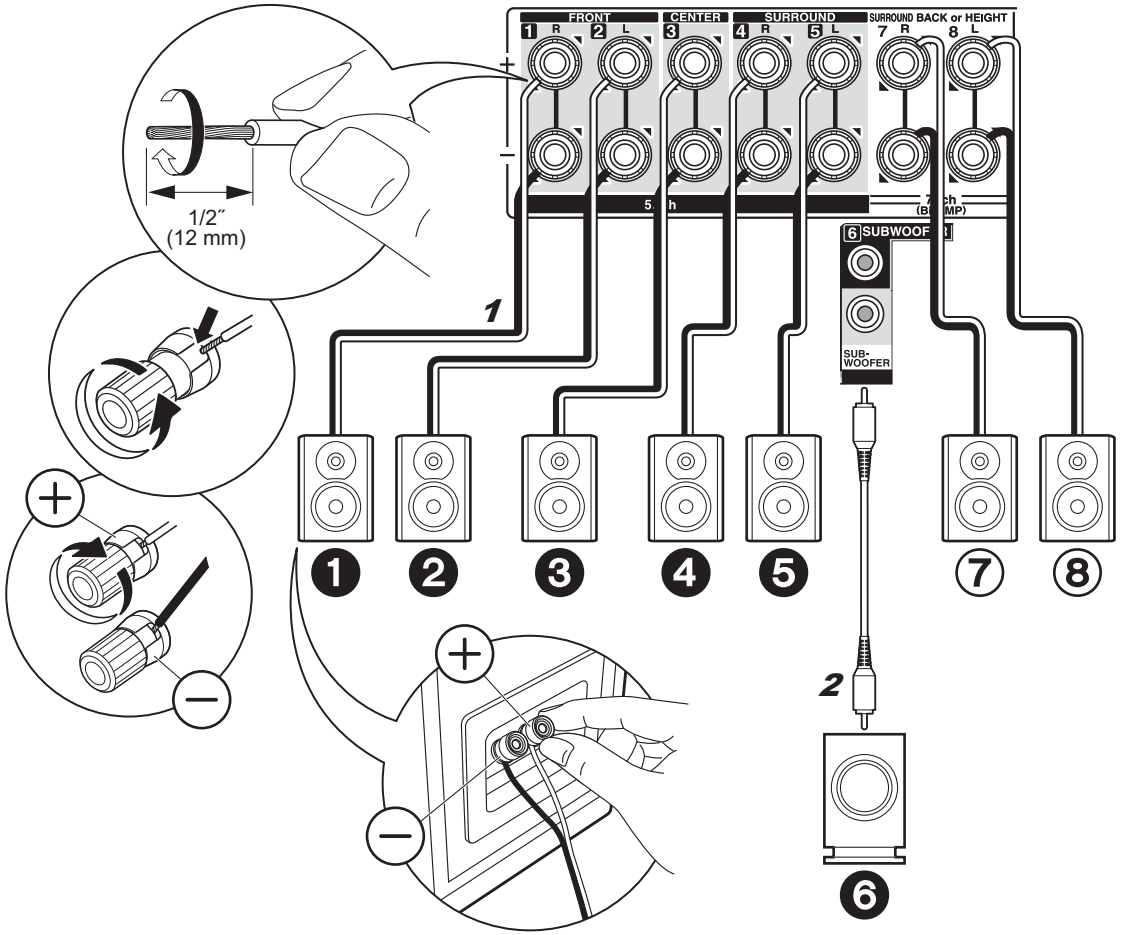

1 揚聲器電纜線, **2** 重低音揚聲器電纜線

假設情況：第 3 至 7 頁

連接 ❶❷❸❹❺❻，打造 5.1 聲道系統。如為 7.1-聲道系統，請選擇後環繞揚聲器或高度揚聲器，並連接 ⑦⑧ 可連接多達兩個主動式重低音揚聲器。相同的訊號會從各個 SUBWOOFER 插孔輸出。

設置

• 揚聲器配置的設定，您必須於初始設置中的 "1. AccuEQ Room Calibration" (➔P18) 進行設定。請注意若您使用高度揚聲器，請將設置畫面中的 "Speaker Channels" 設成 "5.1.2 ch" 。

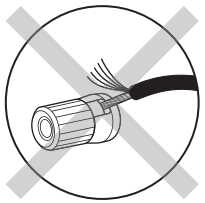

連接時請確定揚聲器的外露線路未突出揚聲器端子。如果揚聲器的外露線路碰觸到後面板，或 + 和 – 線路互相接觸，將會啟動保護電路。

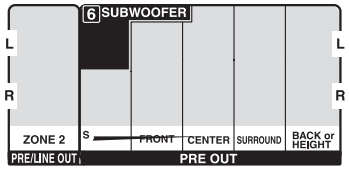
6 SUBWOOFER
L
R
L
R
ZONE 2
S
FRONT
CENTER
SURROUND
BACK or HEIGHT
PRE/LINE OUT
PRE OUT

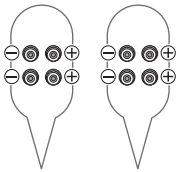

步驟3: 連接電視

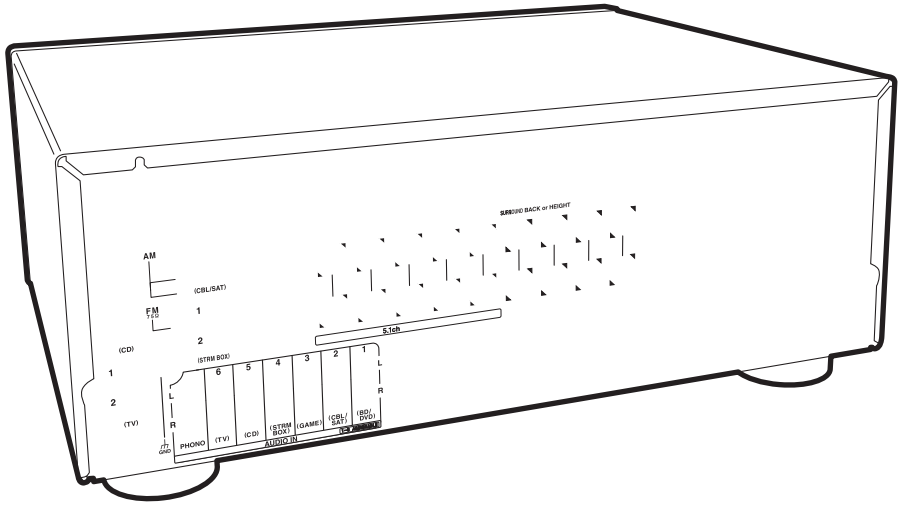
SURROUND BACK or HEIGHT
AM
(CBL/SAT)
FM
75Ω
1
2
(CD)
1
2
(TV)
(STRM BOX)
6
5
4
3
2
1
L
R
L
R
PHONO
(TV)
(CD)
(STRM BOX)
(GAME)
(CBL/SAT)
(BD/DVD)
AUDIO IN
5.1ch

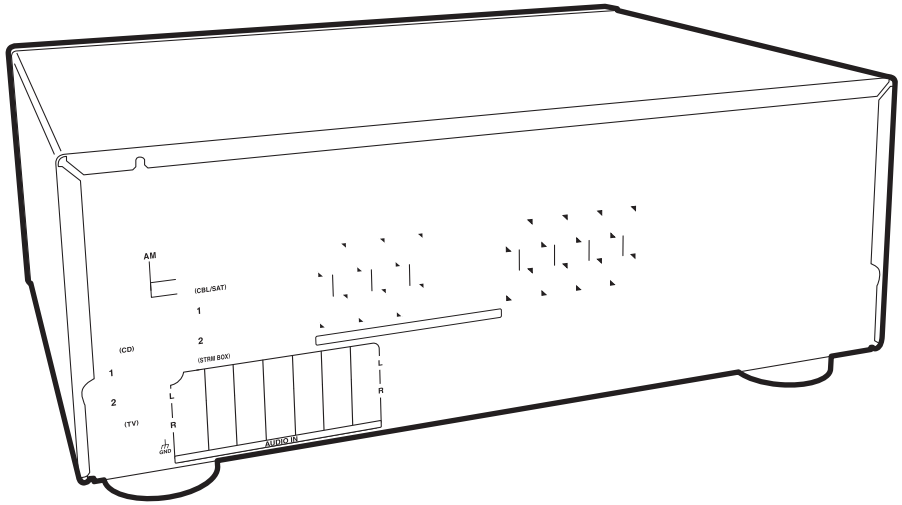
AM
(CBL/SAT)
1
2
(CD)
1
2
(TV)
(STRM BOX)
L
R
L
R
AUDIO IN

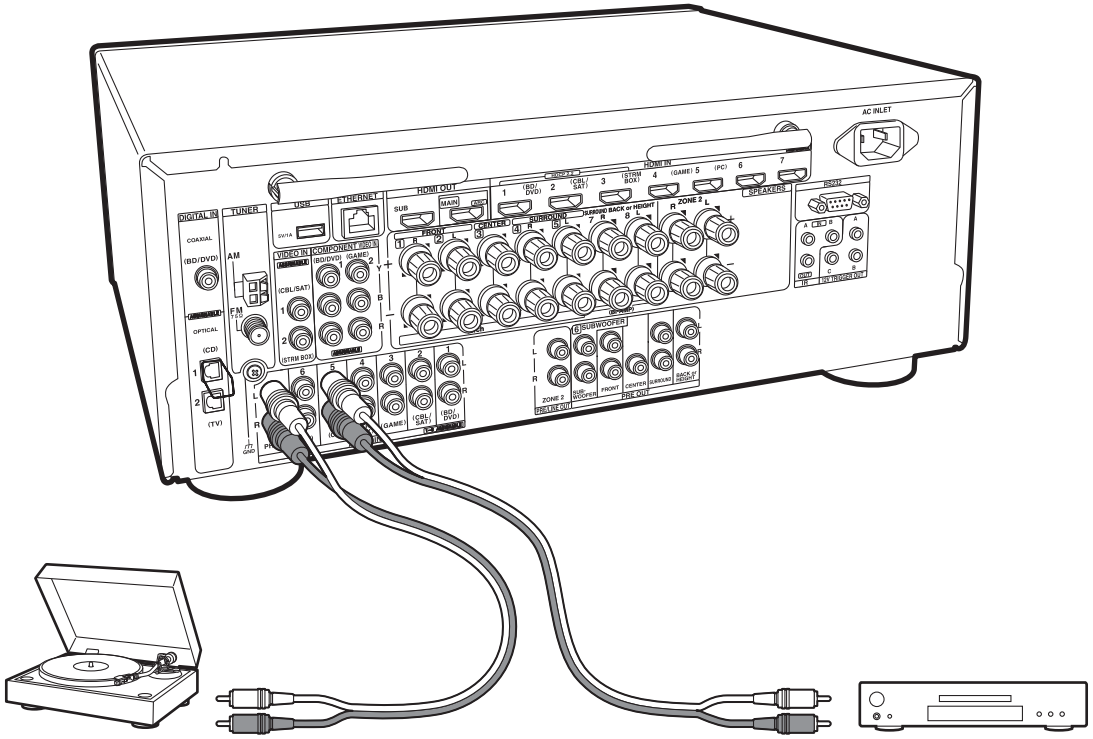
AC INLET
HDMI IN
HDMI OUT
DIGITAL IN
TUNER
USB
ETHERNET
SPEAKERS
SUBWOOFER
COAXIAL
(BD/DVD)
OPTICAL
(CD)
(TV)
AM
FM
VIDEO IN
COMPONENT VIDEO
(CBL/SAT)
(STRM BOX)
(GAME)
SUBWOOFER
ZONE 2
PRE OUT

步驟5: 多區域連接

步驟6: 連接其他電纜線

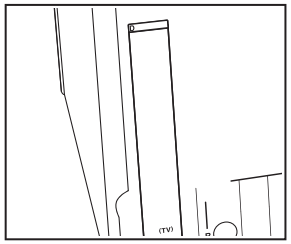

天線線路連接

在播放廣播時移動天線，找出收訊最佳的位置。用圖釘之類的物品將室內 FM 天線固定在牆上。

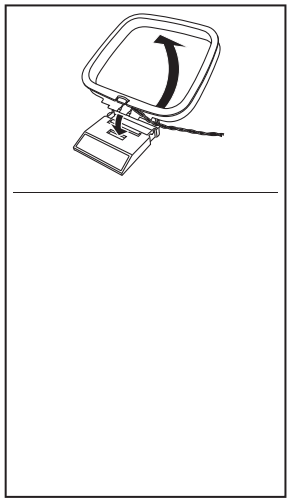

AM 環狀天線

室內 FM 天線

(北美以及台灣地區型號)

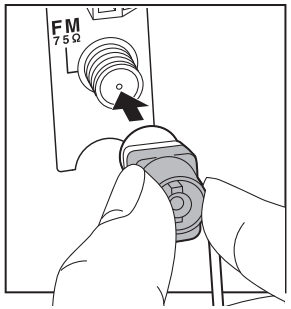

(澳洲地區型號)

2. 輸入源連接

檢查每一個輸入源是否正確連接。按照指引，選擇想要確認的輸入，開始播放所選的播放器，然後確認影像出現在電視上，而且有播放音效。

3. 網路連接

設定與存取點 (如無線 LAN 路由器) 的 Wi-Fi 連接。透過 Wi-Fi 連接的方式包括下列兩種:
"Scan Networks": 從本機搜尋存取點。預先找出存取點的 SSID。
"Use iOS Device (iOS7 or later)": 將 iOS 裝置的 Wi-Fi 設定分享給本機。

如果選擇 "Scan Networks"，還會出現其他兩種連接方式選擇。檢查以下內容:

- **"Enter Password":** 輸入存取點的密碼 (或密鑰) 以連接。
- **"Push Button":** 如果存取點有自動連接按鈕，您無需輸入密碼即可進行連接。
- 如果未顯示存取點的 SSID，請在列有 SSID 的畫面上，用遙控器的 ▶ 游標選擇 "Other..." ，並按 Enter，然後遵循螢幕上的指示進行。

鍵盤輸入

若要切換大小寫，請選擇螢幕上的 "A/a" 並按 Enter。 要選擇是否用 "＊" 隱藏密碼或以純文本顯示，請按遙控器上的 Memory。 按 Clear 刪除所有輸入字元。

- 進行網路設定時螢幕會顯示確認訊息，詢問您是否同意隱私權保護政策。選擇 "Yes" 並按 Enter 表示同意。

4. 多區域設置

若要在主室以外的其他房間享受音訊，請設定另一房間 (ZONE 2) 的音訊輸出方法。 如果使用揚聲器電纜線連接另一個房間的揚聲器，請選擇 "Using AV Receiver"。如果使用類比音訊電纜連接另一房間的預置主放大器，請選擇 "with External Premain Amplifier"。 如果連接功率放大器，請選擇 "with External Power Amplifier"。

5. Audio Return Channel (音訊回傳通道)

如果連接支援 ARC 的電視，請選擇 "Yes"。本機將開啟 ARC 設定，讓您可以透過本機聆聽電視音訊。

- 如果選擇"Yes", 將開啟 HDMI CEC 功能且即使於待機模式耗電量仍會增加。

HDMI 設置

HDMI CEC
請進行此設定，以便啟用符合 CEC 標準之裝置的控制功能。 如果在初始設置的 "5. Audio Return Channel" 中選擇 "Yes"，這想設定即已自動設為開啟。
按遙控器上的 ☼ 按鈕，在電視螢幕上將 "6. Hardware" – "HDMI" – "HDMI CEC" 設為 "On" 。 也請在已連接的 CEC 裝置上啟用 CEC 控制功能。

HDMI Standby Through
即使本機處於待機狀態， AV 設備的輸入訊號依然可傳輸至電視。

- **"Auto" / "Auto (Eco)":** 連接的 AV 設備符合 CEC 標準時，請選擇其中一個設定。無論本機切換為待機之前選擇何種輸入選擇器，都可將 AV 設備的輸入訊號傳輸至電視。如果電視亦符合 CEC 標準，請選擇 "Auto (Eco)" 待機模式可減少耗電量。

- **"BD/DVD"等輸入選擇器的名稱:** 您可以將設定之輸入選擇器的輸入訊號傳輸至電視。 "HDMI CEC" 設為 "Off"時可進行選擇。

- **"Last":** 您可以傳輸本機切換為待機前才選擇之輸入選擇器的輸入訊號。 "HDMI CEC" 設為 "Off" 時可進行選擇。

要退出設定，請按 ☼ 。

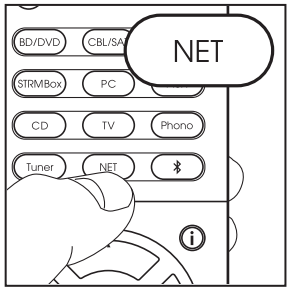

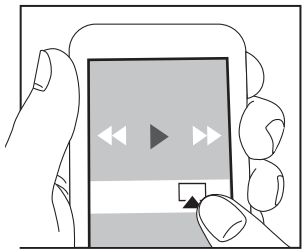

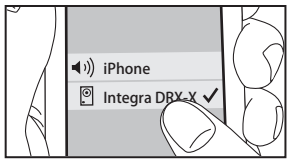

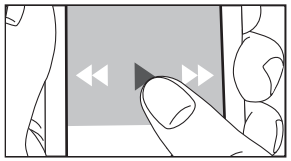

AirPlay

您可以無線方式聆聽與本機連接至同一存取點之 iPhone®, iPod touch®, 或者 iPad® 上的音樂檔案。

- 請將 iOS 裝置的 OS 更新至最新版本。

1. 將 iOS 裝置連接至存取點。
2. 請按 NET.
3. 在 iOS裝置的控制中心上點一下 AirPlay 圖示 ，並從顯示的裝置清單中選擇本機，然後點一下 "Done"。

4. 在 iOS 裝置上播放音樂檔案。
- Network Standby 功能預設狀態為開啟，因此當您進行上述的步驟 3 和 4 時，本機將自動開啟並將輸入切換為 "NET"。為降低待機範式下的耗電量，請按遙控器上的 ☼ 按鈕，然後在出現的 Setup 選單中將 "6. Hardware" – "Power Management" – "Network Standby" 設為 "Off"。

- 因為 AirPlay 無線技術的特性，本機所產生的聲音比起 AirPlay 啟用裝置上播放的聲音可能稍有延遲。

您也可以使用 iTunes (Ver. 10.2 以上版本) 播放電腦上的音樂檔案。操作前請先確定本機和電腦連接至同一網路，然後在本機上按 NET 。接著在 iTunes 中按一下 AirPlay 圖示 ，從顯示的裝置清單中選擇本機，然後開始播放音樂檔案。

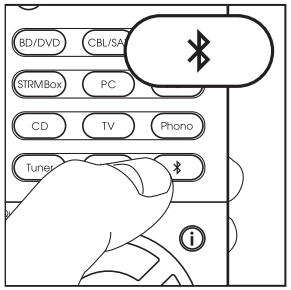

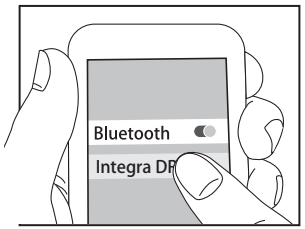

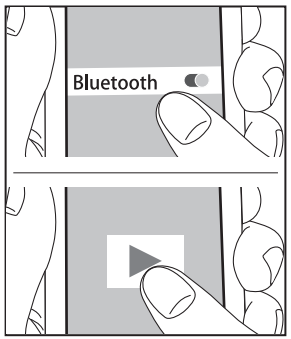

BLUETOOTH® 播放

配對

1. 按遙控器上的 ✱ 按鈕時，本機螢幕將顯 "Now Pairing..." ，並啟用配對範式。

Now Pairing...

2. 啟用 (開啟) BLUETOOTH 啟用裝置的 BLUETOOTH 功能，然後從顯示的裝置中選擇本機。
如果需要密碼，請輸入 "0000".

- 若要連接其他的 BLUETOOTH 啟用裝置，請按住 ✱ 按鈕，直到顯示 "Now Pairing..." 為止，然後執行上述的步驟 2 。本機可儲存多達 8 台配對裝置的資料。
- 涵蓋區域為 48 英尺 (15 米)。請注意，並不能保證隨時能與全部 BLUETOOTH 啟用裝置進行連接。

播放

1. 本機開啟時，連接 BLUETOOTH 啟用裝置。

2. 本機的輸入選擇器將自動切換為 "BLUETOOTH"。

3. 播放音樂。將 BLUETOOTH 啟用裝置的音量提高到適當程度。
- 因為 BLUETOOTH 無線技術的特性，本機所產生的聲音比起 BLUETOOTH 啟用裝置上播放的聲音可能稍有延遲。

無法用 AM/FM 廣播為主聆聽室與另一房間選擇不同的電台。選擇另一房間的輸入源或電台時，主聆聽室也會隨之切換。
- 當輸入選擇器選擇 "NET"，ZONE 2 無法輸出 DSD 以及 Dolby TrueHD 音訊信號。

4. 欲於另一房間或者 ZONE SPEAKER 調整功率放大器的音量, 請使用遙控器上的 VOL+/– 進行調整。. 欲於本機上控制，請使用Zone 2 Level ▼▲ 進行調整。

- 當使用多區域功能時，即是處於待機模式功耗也會增加。

關閉功能
在模式下按 ⏻ ，以在遙控器上控制 ZONE 2 。

僅以 ZONE 2 播放
如果在多區播放期間將本機設為待機模式，Z2 指示燈會變暗，同時播放模式會切換為僅在單獨房間中播放。當本機處於待機時將 ZONE 2 設為開啟，也會將播放模式切換為相同設定。

其他

調整聲音品質
可以增強或調製前置揚聲器的低音和高音。按主機上的 Tone 數次，從 "Bass" 以及 "Treble" 並按 i 或者 j 按鈕進行調整。

- 您也可以調整在另一個房間功率放大機的聲音品質。在主機上按 Zone 2之後, 請於 8 秒內按 Tone 並按 i 或者 j 按鈕進行調整。
- 如果聆聽範式為 Direct，不能設定此項。

快速選單
在播放期間按遙控器上的 Q，可使用螢幕選單調整音質等常用設定。 用遙控器上的游標選擇項目並按 Enter 確認您的選擇。要返回前一畫面，請按 ⮌。

- 您可以利用 "Tone" 調整音質。"Other" 包含多種設定，例如 "A/V Sync" (視訊遲於音訊時，可供調整音訊延遲)、 "Music Optimizer" (可提升壓縮音訊的音質)。“HDMI Out” (可供選擇用 HDMI OUT 端子輸出 "MAIN"、 "SUB"以及 "MAIN+SUB")。

本機運作異常時

嘗試重新啟動主機
重新啟動主機，有助於使主機運作更為順暢。 要重新啟動主機，請將主機切為待機，然後按主機上的 ⏻ On/Standby 至少 5 秒。 (主機設定會予以保留) 如果重新啟動主機後情形並未改善，請嘗試中斷連接主機和連接設備的電源線，再重新連接。

重置本機(重置本機為原廠預設狀態)
如果重置本機後仍未改善，將本機重置為出貨時的狀態可能會解決問題。如果您重置了本機狀態，您的個人偏好設定將被重訂為預設狀態。請先記下設定，在開始進行下列操作。

1. 按住主機上的 CBL/SAT，同時按主機上的 ⏻ On/Standby。
2. 顯示螢幕上將顯示 "Clear" ，同時本機返回至待機範式。顯示螢幕上的 "Clear" 消失之前，請勿拔除電源線。

要重置遙控器，請按住 Mode，同時按 ⟲/⤮，直到遙控指示燈閃爍兩下為止 (約 3 秒)。

後面板

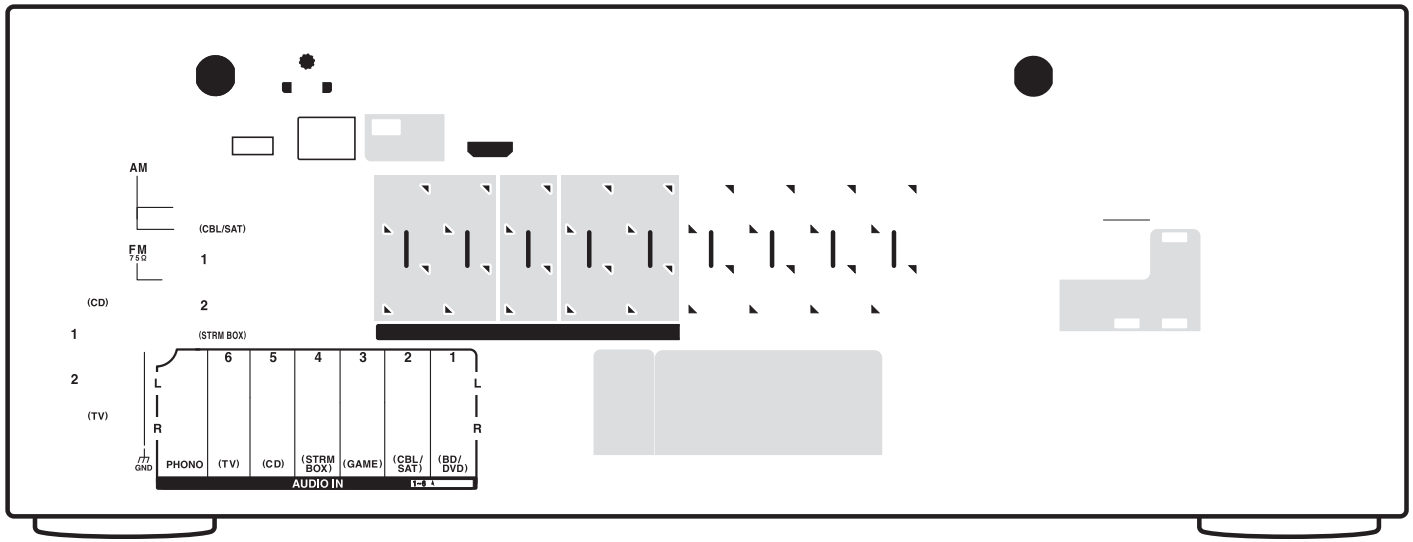

1. DIGITAL IN OPTICAL/COAXIAL 插孔: 透過數位光纖電纜或數位同軸電纜，輸入電視或 AV 設備的數位音訊訊號。
2. TUNER AM/FM 75Ω 端子: 連接隨機提供的天線。
3. VIDEO IN 插孔: 使用類比音訊電纜輸入 AV 設備的視訊訊號。
4. USB 埠: 連接 USB 儲存裝置以便播放儲存在其中的音樂檔案。也可用 USB 傳輸線供電 (最大 5V/1A) 給 USB 裝置。
5. ETHERNET 埠: 透過乙太網路電纜連接至網路。
6. COMPONENT VIDEO IN 插孔: 使用分量音訊電纜輸入AV設備的視訊訊號。
7. HDMI OUT 插孔: 使用連至電視或投影機等顯示器的HDMI 電纜，傳輸視訊訊號和音訊訊號。
8. HDMI IN 插孔: 使用連至 AV 設備的 HDMI 電纜線，傳輸視訊訊號和音訊訊號。
9. 無線天線: 用於 Wi-Fi 連線，或是使用具 BLUETOOTH功能的裝置時。依據連線狀態來調整天線角度。
10. AC INLET: 連接產品隨附的電源線。
11. GND端子: 連接轉盤接地線。
12. AUDIO IN 插孔: 使用類比音訊電纜線輸入電視或 AV 設備的音訊訊號。
13. SPEAKERS 端子: 使用揚聲器電纜連接揚聲器。可連接主聆聽室的多聲道揚聲器和另一房間 (ZONE 2) 的揚聲器。 (北美地區型號與香蕉插頭兼容)
14. ZONE 2 PRE/LINE OUT 插孔: 使用類比音訊電纜輸入音訊訊號至另一房間 (ZONE 2) 的預置主放大器。(➔P16)
15. SUBWOOFER PRE OUT 插孔: 使用重低音揚聲器電纜線連接主動式重低音揚聲器。可連接多達兩個主動式重低音揚聲器。 相同的訊號會從各個 SUBWOOFER PRE OUT 插孔輸出。
16. PRE OUT 插孔: 連接功率放大器。
17. IR IN A/B, IR OUT插孔: 連接多區域遠端控制套件。
18. 12V TRIGGER OUT A/B/C 插孔: 您可以透過 12V trigger 輸入插孔連接設備以啟用設備與主機 之間的連接操作。
19. RS232 埠: 用於連接家庭控制系統。

遙控器

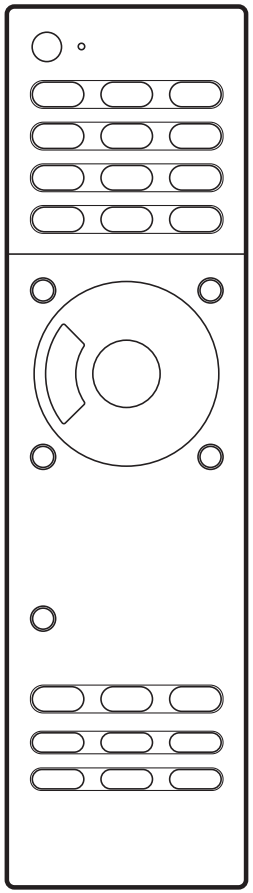

1. ⏻ 按鈕：開啟本機或使其進入待機模式。
2. Input selector buttons:切換將播放的輸入。
3. Q (Quick Menu) 按鈕：您可以在電視螢幕上執行常用設定。
   (➔P24)
4. 游標按鈕與 Enter 按鈕：用游標選擇項目並按 Enter 確認選取。

5. 按鈕：顯示 Setup 選單。
6. Volume 按鈕：用於調整音量。此按鈕還可取消靜音。

7. 按鈕：暫時將音訊調為靜音。再按一次可取消靜音。

8. Listening Mode 按鈕：您可以用此選擇聆聽模式。(➔P20)
   Main/Zone 2 按鈕：控制多區功能。 (➔P23)

9. Play 按鈕：用於播放 Music Server 或者 USB.時的播放操作。
10. 按鈕：用於播放 Music Server 或者 USB.時的重複或隨機播放操作。
    Clear 按鈕：刪除在電視螢幕上輸入文字時已輸入的所有字元。
11. 按鈕：切換顯示資訊。
12. 按鈕：返回先前顯示狀態。
13. Mode 按鈕：切換 AM/FM 電台調諧為自動調諧或手動調諧。

14. Memory 按鈕：記錄 AM/FM 無線電台

授權和商標資訊

由 Dolby Laboratories 授權產生。 Dolby, Dolby Atmos, Dolby Surround 以及雙D 符號皆是 Dolby Laboratories 的商標。

欲了解 DTS專利請參閱 http://patents.dts.com.
由 DTS, Inc 授權生產。 DTS, the Symbol, DTS 符號組合, the DTS-HD logo, 以及 DTS-HD Master Audio 皆是 DTS, Inc. 在美國或者其他國家(地區)的註冊商標。 © DTS, Inc. 著作權所有。

"CINEMA FILTER" 以及 "CINEMA FILTER (logo)" 是 Onkyo Corporation 的商標。

"VLSC" 以及 "VLSC (logo)"是 Onkyo Corporation 的商標。

HDMI 以及 HDMI High-Definition Multimedia Interface, 等字詞與 HDMI Logo 皆是HDMI Licensing LLC 在美國及其他國家(地區)的註冊商標。

The Wi-Fi CERTIFIED 標誌是 Wi-Fi Alliance® 的註冊商標。

AirPlay, iPad, iPhone, 以及 iPod touch 皆是 Apple Inc.的商標, 在美國以及其他國家的註冊商標。

iPad Air 以及 iPad mini 是 Apple Inc.的商標。

"Made for iPod", "Made for iPhone" 以及 "Made for iPad" 表示此電子配備專門設計連接 iPod, iPhone, 或者 iPad,已通過開發人員認證以達到蘋果的性能標準。 Apple 沒有操作此設備的責任或者其符合安全和監管標準。

請注意，使用該附件與 iPod, iPhone 或者 iPad 可能影響無線性能。

AirPlay 適用於 iPhone, iPad, 以及 iPod touch iOS 4.3.3 以上版本的作業系統, Mac 為 OS X Mountain Lion 以上的作業系統以及電腦 PC iTunes 10.2.2 以上的作業系統。
Apple, Apple TV 以及 Safari 是 Apple Inc.,在美國以及其他國家(地區)的註冊商標。

The BLUETOOTH® 單字標記和標誌是 Bluetooth SIG, Inc. 擁有的註冊商標, Onkyo Corporation 經授權使用這些標記。其他商標和商標名稱屬於其各自所有者。

Onkyo Corporation 並不保證 AV 接收機與所有 BLUETOOTH 裝置之間的 BLUETOOTH 相容性。
有關 AV 接收機與具備 BLUETOOTH技術的另一部裝置之間的相容性, 請諮詢裝置的文件與經銷商。在有些國家, t使用 BLUETOOTH 裝置可能有所限制。請洽詢您當地的機構。

PANDORA, the PANDORA logo, and the Pandora trade dress are trademarks or registered trademarks of Pandora Media, Inc. Used with permission.

Google Cast and the Google Cast badge are trademarks of Google inc.

The product with this logo is conformed to Hi-Res Audio standard defined by Japan Audio Society. This logo is used under license from Japan Audio Society.

This product is protected by certain intellectual property rights of Microsoft. Use or distribution of such technology outside of this product is prohibited without a license from Microsoft.

Windows and the Windows logo are trademarks of the Microsoft group of companies.

QR Code is a registered trademark of DENSO WAVE INCORPORATED.

"x.v.Color" and "x.v.Color" logo are trademarks of Sony Corporation.

DSD and the Direct Stream Digital logo are trademarks of Sony Corporation.

MPEG Layer-3 audio coding technology licensed from Fraunhofer IIS and Thomson.

AccuEQ, Music Optimizer, RIHD and WRAT are trademarks of Onkyo Corporation.

"All other trademarks are the property of their respective owners."

DISCLAIMER

Through this device you are able to link to other services or websites which are not under the control of any company which has designed, manufactured or distributed/have distributed this device, and its affiliates (collectively, "Company"). We have no control over the nature, content and availability of those services. The inclusion of any links does not necessarily imply a recommendation or endorse the views expressed within them.
All information, content and services available through this device belong to third parties and are protected by copyright, patent, trademark and/or other intellectual property laws of applicable countries.
The information, content and services provided through this device are for your personal, noncommercial use only. Any information, content or services may not be used in any manner other than previously approved by the appropriate content owner or service provider.
You may not modify, copy, republish, translate, exploit, create derivative works, upload, post, transmit, sell or distribute in any manner any information, content or services available through this device, unless expressly permitted by the appropriate copyright, patent, trademark and/or other intellectual property owner, including, without limitation, content owner or service provider.
THE CONTENT AND SERVICES AVAILABLE THROUGH THIS DEVICE ARE PROVIDED "AS IS".
COMPANY DOES NOT WARRANT INFORMATION, CONTENT OR SERVICES SO PROVIDED, EITHER EXPRESSLY OR IMPLIEDLY, FOR ANY PURPOSE.
COMPANY EXPRESSLY DISCLAIMS ANY WARRANTIES, EXPRESS OR IMPLIED, INCLUDING BUT NOT LIMITED TO, WARRANTIES OF TITLE, NON-INFRINGEMENT, MERCHANTABILITY OR FITNESS FOR A PARTICULAR PURPOSE.
Company makes no representation or warranty of any kind, express or implied, about the completeness, accuracy, validity, legality, reliability, suitability or availability with respect to the information, content or services available through this device. Company shall not be liable, whether in contract or tort, including negligence and strict liability, for any direct, indirect, special, incidental or consequential damages or any other damages arising out of, or in connection with, any information contained in, or as a result of the use of any content or service by you or any third party, even if Company has been advised of the possibility of such damages, nor shall Company be liable for any third party claims against users of this device or any third party.
In no event shall Company be responsible nor liable for, without limiting the generality of the foregoing, any interruption or suspension of any information, content or service available through this device. Company is neither responsible nor liable for customer service related to the information, content and services available through this device. Any question or request for service relating to the information, content or services should be made directly to the appropriate content owners and services providers.

內帶箭頭的閃電指示標識，用於警告
內部有非絕緣的危險電壓存在，可能
危險。

內帶驚歎號的指示標識，用於警告用
備相關的重要的操作與維護〔服務〕

時的包裝方式

- 不要將橡膠或
因為可能會在
- 超長時間使用
熱，屬於正常
- 如果長時間不

措施

4. 電源

請仔細閱讀以下說明。
壓不同，請確認您所在地
標明的要求相符（例如：

造行包裝。
塑料物品擱置在設備上時間過久，
設備外殼上留下印記。
時，設備的頂部和後部面板會發
情況。
使用設備，再次開機時可能會工作
證定期使用。

Integra®

2-3-12 Yaesu, Chuo-ku, Tokyo 104-0028 JAPAN
http://www.integraworldwide.com

<U.S.A.>
18 Park Way, Upper Saddle River, N.J. 07458, U.S.A.
Tel: 800-225-1946, 201-818-9200 Fax: 201-785-2650
http://www.integrahometheater.com

<Germany>
Gutenbergstrasse 3, 82178 Puchheim, Germany
Tel: +49-8142-4401-0 Fax: +49-8142-4208-213
http://www.integra.eu

<PRC>
302, Building 1, 20 North Chaling Rd., Xuhui District, Shanghai, China 200032,
Tel: +86-21-52131366 Fax: +86-21-52130396
http://www.integra.com.cn

F1602-0

(C) Copyright 2016 Onkyo & Pioneer Corporation Japan. All rights reserved. Onkyo group has established its Privacy Policy, available at [http://www.onkyo.com/privacy/].

SN 29402196

* 2 9 4 0 2 1 9 6 *